

### Legende

	Flurbereinigungsgrenze - nachrichtlich		Wasserschutzgebietsgrenze
	Entwässerungsrunde		Wasserschutzgebiet
	Barrierte		Zone I - Fassungsgebiet
	Fahrbahn		Zone II - engere Schutzzone
	Barrierte		Zone III, III A - weitere Schutzzone
	Barrierte		Zone III B - erweiterte Schutzzone
	Wirtschaftsweg bituminös		Allgemeines Wohngebiet
	Wirtschaftsweg Schotter		Dauerkeimgärten
	Grünweg/Grünfläche		Gewerbegebiet
	Rückbau von befestigter Fläche		Gemischte Bauflächen
	Hochpunkt / Tiefpunkt		Sonderbaugelände
	Neigungsbruchpunkt		Aussiedler
	Fahrbahnquerneigung		Grünfläche
	Bauwerk		
	Planfeststellungsgrenze		
	Grundvertragsgrenze		
	Gemarkungsgrenze		

### Nr. des Bauwerksverzeichnisses

	Straßen, Wege, Zufahrten
	Landwirtschaftliche Wege
	Bauwerke und Anlagen
	Entwässerung
	Leitungen (Anlage Dritter)
	Gewässerbau
	Anlagen für Naturschutz
	sonstige Maßnahmen

3,0%  
 38,0m Ø=100 Ø8 Entwässerungsleitung (neu) mit Schacht

### Spartenbestand - nachrichtlich -

- 20kV-M5-Kabel E.ON Bayern (nachrichtlich)
- 20kV-M5-Freileitung E.ON Bayern (nachrichtlich)
- T-Com Kabel (nachrichtlich)
- T-Com Kabel 1 (nachrichtlich)
- bestehende Leitung, DP4 - Druckstufe < Ober (nachrichtlich E.ON Bayern AG)
- bestehende Kanal (nachrichtlich Gemeinde Großostheim)

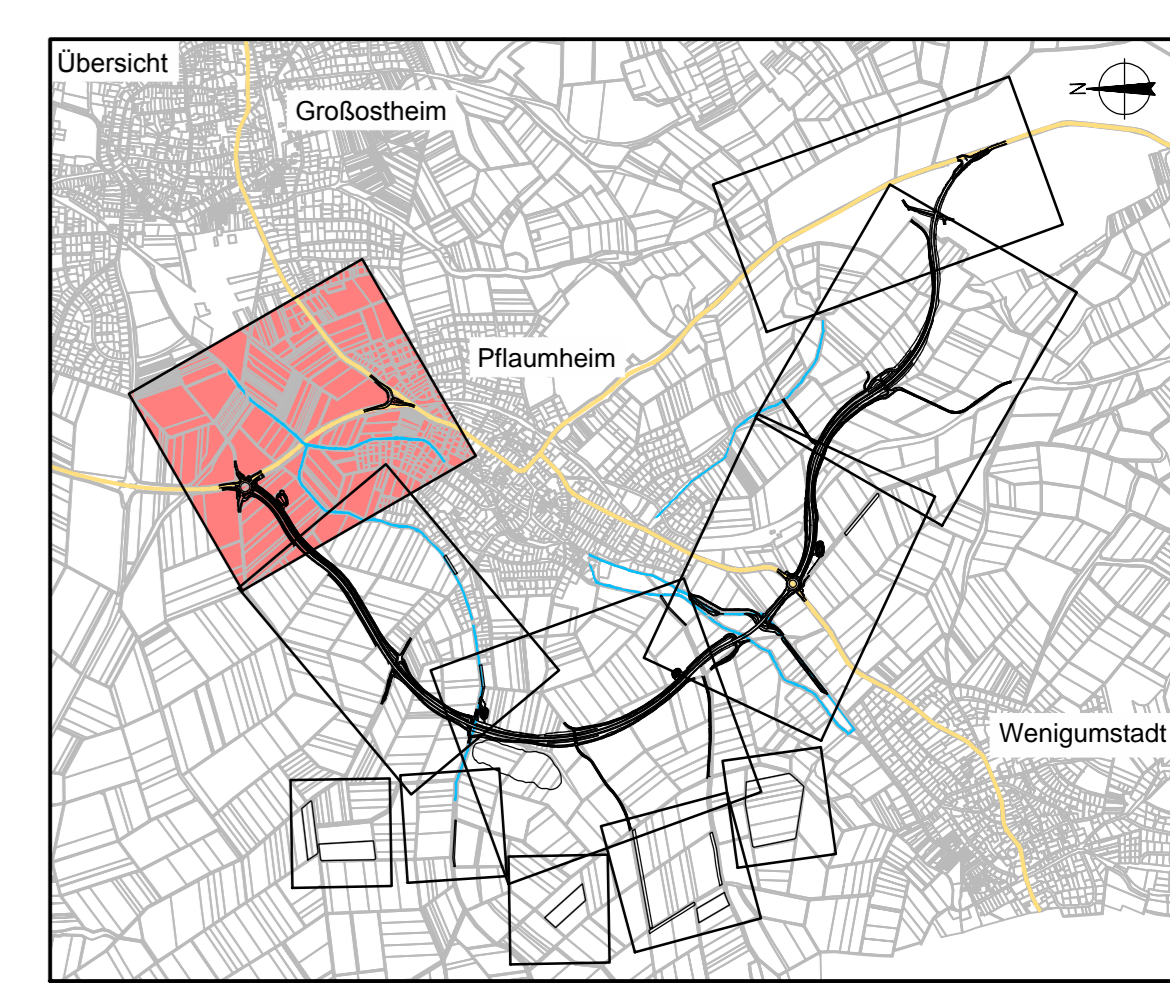

**OBERMEYER** Weilburger Straße 20-22  
**PLANEN + BERATEN GMBH** 63739 Aschaffenburg  
 Tel. 06021/38667-0

Projekt: 16414  
 Blatt Nr.: 1  
 Datei-Name:

Barbaris im Auftrag des Landratsamtes Aschaffenburg  
 Aschaffenburg, im September 2012

Nr.	Art der Änderung	Datum	Name

Langsam  
 Aschaffenburg  
 Kreisstraßenverwaltung

**PLANFESTSTELLUNG**

Markt Großostheim  
 OT Pflaumheim  
 Ortsumgehung  
 Kreisstraße AB 1 / AB 3

Aufgestellt:  
 Aschaffenburg, den 11.01.2013  
 Landratsamt Aschaffenburg  
 Dr. Norbert Schupp, Verwaltungsdirektor

Aufgestellt:  
 1:1000

Unterlage 7.1 Blatt I  
 wird ersetzt durch  
 Blatt I